PALACE HOTEL OMIYA

Nov. - Dec. 2018

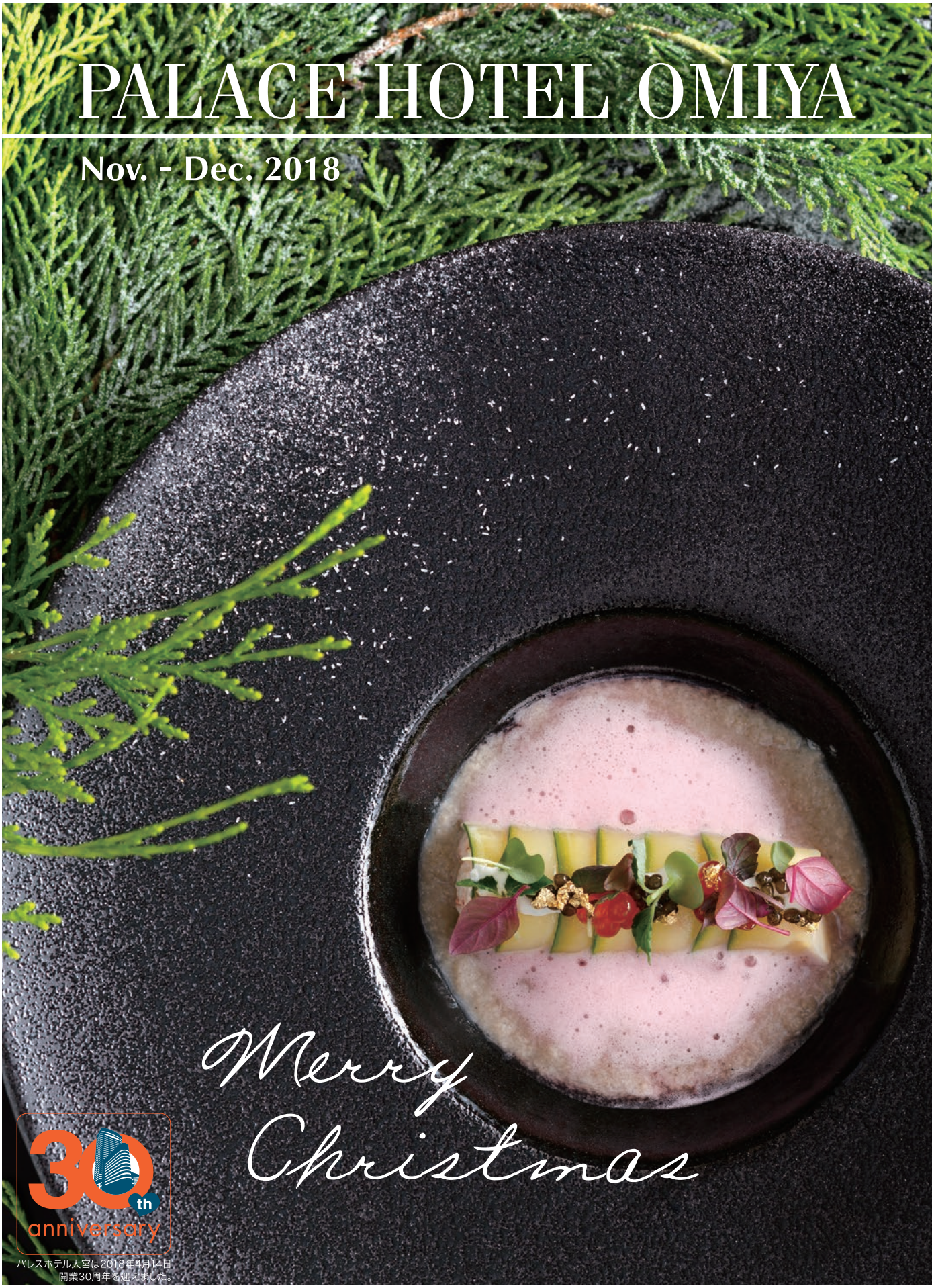

パレスホテル大宮は2018年4月14日
開業30周年を迎えました。

※写真はイメージです。

PALACE HOTEL OMIYA

Nov. - Dec. 2018

ぐるっと東日本 in SAITAMA フェア

2018.11.1 [木] - 12.31 [月]

＊12月22日（土）～12月24日（月・振休）はクリスマスメニューをご提供しているレストランもございますので、各レストランのメニューをご覧ください。

秋田、上越、東北、北陸、北海道、山形の6新幹線が乗り入れる東日本の玄関口「大宮」で東日本各地のおいしいものをお楽しみください。

共催：東日本連携推進協議会、さいたま市

※写真はイメージです。

ぐるっと東日本 in SAITAMA フェア

きりたんぽ

2018.11.1［木］–12.31［月］

※12月22日（土）～12月24日（月・振休）はクリスマスメニューをご提供しているレストランもございますので各レストランのメニューをご覧ください。

秋田、上越、東北、北陸、北海道、山形の6新幹線が乗り入れる東日本の玄関口「大宮」で
東日本各地のおいしいものをお楽しみください。

共催：東日本連携推進協議会、さいたま市

ぐるっと東日本 in SAITAMA フェア ランチ＆ディナー ブッフェ

期 間　2018年11月1日（木）～12月31日（月）
※12月22日（土）～12月24日（月・振休）は除く

フェアメニュー例
いかめし、チキンステーキ 青森県産にんにくのソース、きりたんぽ、
玉こんにゃく、埼玉県産野菜の入ったビーフシチュー、山形名物「板そば」、
油麩丼、デザート各種 等

料金（1名様）	平日ブッフェ		土・日・祝日ブッフェ	
	ランチ 11:00～14:00	ディナー 17:30～20:30	ランチ※90分制 11:00～14:00	ディナー 17:30～20:30
大人	¥2,600	¥3,300	¥3,000	¥3,900
シニア（65歳以上）			¥2,600	¥3,000
お子様（4歳～小学生）	¥1,500	¥1,800	¥1,800	¥2,200

※表示料金は税込価格となっております。

BYO Bring Your Own　17:00以降のご利用のお客様、ボトルワインのお持ち込み無料

チキンステーキ 青森県産にんにくのソース

玉こんにゃく

デザートイメージ

埼玉県産野菜の入ったビーフシチュー

※写真はすべてイメージです。

Café restaurant PARTERRE
カフェレストラン パルテール　1F

営業時間　6:30～23:00
※ランチタイムは13:00まで、ブッフェのみのご提供となります。

NEW YEAR ランチ&ディナーブッフェ　期間　2019年1月1日（火・祝）～1月6日（日）

［ランチ］　11:00～15:00（90分制）ご予約は11:00～、11:30～、13:00～、13:30～にて承ります。
大人・シニア（65歳以上）¥3,500 ／ お子様（4歳～小学生）¥2,500

［ディナー］　17:30～20:30
大人 ¥4,500／シニア（65歳以上）¥4,000／お子様（4歳～小学生）¥3,000

※表示料金は税込価格となっております。

CHRISTMAS in PALACE HOTEL OMIYA

カフェレストラン パルテール

クリスマス ランチ&ディナーブッフェ

期 間　12月22日（土）～12月24日（月・振休）
メニュー例
ローストビーフ、ローストチキン、魚介たっぷりのパエリア、蟹の氷台盛り、各種オードブル、クリスマスケーキ、各種フルーツ 等

■ ランチ
【1部】11:00～12:30【2部】13:00～14:30　大人・シニア（65歳以上）¥3,200　お子様（4歳～小学生）¥2,500

■ ディナー
【1部】17:30～19:00【2部】19:30～21:00　大人 ¥4,800　シニア（65歳以上）¥4,500　お子様（4歳～小学生）¥3,000

※表示料金は税込価格となっております。

Special MENU
オランダポークのロースト
HOLLAND　オランダ 風車豚 Windmill pork

※写真はすべてイメージです。

クリスマスコース

※写真はイメージです。

¥15,000

期 間　12月22日（土）～12月24日（月・振休）11:00～21:00
※混雑が予想されるため、ご予約をおすすめいたします。

料 理　始まりの一皿、タスマニアサーモンとアワビのガトー仕立て、フォアグラのパートフィロ包み　安納芋添え、オマールエビと舌平目のカネロニ レモングラスの香り、グラニテ、和牛フィレ肉のグリル フレッシュトリュフと共に、パン、ラズベリーとピスタチオのグラタン、ショコラパッションのグラス、ミニャルディーズ、コーヒー

フランス料理 クラウン レストラン

※写真はイメージです。

¥20,000　※2名様より承ります。

期 間　12月22日（土）～12月24日（月・振休）　要予約

料 理　【1部】17:00～19:00　【2部】20:00～22:00
冷製オードブル、フォアグラのソテー、魚介焼（あわび、伊勢海老）、黒毛和牛サーロイン または 黒毛和牛フィレ、焼野菜、お食事、デザート、コーヒー
※鉄板焼クリスマスランチコース¥8,000もご用意いたしております。

鉄板焼　和 ～NAGOMI～

※写真はイメージです。

¥11,000　※2名様より承ります。

期 間　12月22日（土）～12月24日（月・振休）11:00～21:00

料 理　冷菜、ロブスターの二種炒め飾り盛り、ふかひれの姿煮となまこの煮込み、北京ダックと鶏肉のハーブ焼き、牛フィレ肉の炒め きのこ添え、アワビ入りスープ、カニチャーハン、デザート

中国料理　瑞麟 zuilin

新総料理長就任のご挨拶

1968年栃木県栃木市生まれ。情熱と熱意、そして料理の原点である「おふくろの味」を信念に持ち、ホテルのみならず、出張シェフとしてお客様の自宅でフランス料理を提供しております。
パレスホテル大宮開業以来30年間、お客様に楽しんでいただけるよう、喜んでいただけるよう努力して参りました。これまで以上にお客様と食を通じて、「幸せ」を共感して参りたいと思います。
パレスホテル大宮でお待ち申し上げております。

総料理長　毛塚智之
2020年ドイツ世界料理オリンピックナショナルチーム日本代表

Lunch

ぐるっと東日本 in SAITAMA フェア 上越ランチ　¥3,500

ぐるっと東日本 in SAITAMA フェアのため上越の食材を使用したメニューをご提供いたします。

期 間　11月1日（木）～2019年1月6日（日）
平日　11:00～14:00／土・日・祝日　11:00～16:00

料 理　オードブル、スープ、お魚料理、お口直しのグラニテ、お肉料理、パン、デザート、コーヒー

※写真はイメージです。

French restaurant CROWN
フランス料理 クラウン レストラン　1F

営業時間　［平日］11:00～14:00 ／ 17:30～21:30　［土・日・祝日］11:00～21:30

ぐるっと東日本 in SAITAMA フェア 東北味めぐりランチ　¥3,000

期 間　11月1日（木）～12月31日（月）
11:00～15:00

料 理　季節の小鉢、お造り、天ぷら（三陸産鱈、金目鯛、野菜）、宮城県産豚の角煮と冬大根旨煮、茶碗蒸し、お食事 山形のだし添え、水菓子

※写真はイメージです。

Japanese restaurant KEYAKI
和食堂　欅　2F

営業時間　11:00～21:30

ぐるっと東日本 in SAITAMA フェア 北陸ランチ　¥2,500

期 間　11月1日（木）～12月30日（日）
11:00～15:00

料 理　冷菜、玉子スープ 麸を添えて、北陸産豚肉と野菜の黒胡椒ソース炒め、のどぐろの蒸し物 北陸野菜を添えて、野沢菜チャーハン、デザート

※写真はイメージです。

Chinese restaurant Zuilin
中国料理 瑞麟　2F

営業時間　11:00～21:30

Lounge SALON DE CAFÉ
ラウンジ サロン ドゥ カフェ　1F

営業時間 10:00～18:00

ぐるっと東日本 in SAITAMA フェア **スイーツセット**　10:00～18:00

デザート 各¥1,000
コーヒー または 紅茶付セット 各¥1,450

11月 ｜ 期 間　11月1日（木）～11月30日（金）　洋梨パフェ

12月 ｜ 期 間　12月1日（土）～12月16日（日）　いちごスイーツ

11月

12月

※写真はイメージです。

PALACE BAKERY
パレスベーカリー　2F

営業時間 10:00～21:00

Merry Christmas

期 間　12月22日（土）～12月25日（火）

クリスマス苺デコレーション

約15cm　¥3,600（税込）〈限定500個〉

ふわふわなスポンジに甘酸っぱい苺と上品な甘さのクリームをふんだんに使用したケーキです。

早期割引　11月1日（木）～12月2日（日）

上記期間中にご予約いただくと「クリスマス苺デコレーション」を¥3,400（税込）にて販売いたします。

2018年クリスマスケーキ キッズモデル
青地穂花ちゃん、岳くん

※写真はイメージです。

ノエルルージュ

約15cm　¥5,400（税込）〈限定50個〉

ベリー大きい、ベリーきれい、ベリーおいしい栃木県産のいちご「スカイベリー」とチョコレートを贅沢に使用したスポンジとクリーム。彩り豊かなチョコレートで真っ赤なクリスマスプレゼントをイメージしデコレーションしました。

※キャンセルについて
商品の性質上、ご注文後のキャンセル、ご返金は承れません。また、お渡し日の変更は12月10日（月）以降は承れません。予めご了承ください。
※お買い求めの2日前までにご予約ください。
※お問合わせ・ご予約はパレスベーカリーにて承っております。

※写真はイメージです。

Bar ROYAL OAK
ロイヤルオーク　2F

営業時間［月～土］18:00～23:30
［日・祝日］18:00～22:00

シャンパンフェア

期 間　11月1日（木）～12月31日（月）

アンリオ ブリュット スーヴェラン

ボトル ¥12,000
グラス ¥2,000

ファインズ㈱協賛

シャンパンカクテル

～ Winter Triangle ～

期 間　11月1日（木）～12月31日（月）

①プロキオン
②シリウス
③ベテルギウス
各 ¥1,800

※写真はイメージです。

レストラン個室のご案内

顔合わせ、結納、長寿のお祝い、お宮参りなどのお祝いや記念日に。また、忘新年会、歓送迎会、接待、会食などビジネスシーンにもおすすめです。

和食堂 欅 けやき　【和個室】

【洋個室】

フランス料理 クラウン レストラン

中国料理 瑞麟 ずいりん

※特に記載のないものは本体価格となっており、別途税金とサービス料（10%）を加算させていただきます。（カフェレストラン パルテールのブッフェおよびパレスベーカリーはサービス料を頂戴しておりません）
※ご予約・お問合わせは、各レストランにて承っております。 ※満席の場合もございますので、ご予約をおすすめいたします。 ※仕入れ状況によりメニュー内容が変更になる場合がございます。

ご予約・お問合わせは TEL. 048-647-3300（代表）

STAY PLAN

クリスマス宿泊プラン

アーリークリスマス宿泊プラン

期 間　11月12日(月)～12月21日(金)

2名1室利用の1名様料金	シャンパン・朝食付
ツイン または コーナーダブル	￥11,000 ～ ￥13,000
スタンダードダブル	￥10,500 ～ ￥12,000

※1泊室料、朝食、シャンパンクォーターボトル(1室につき1本)、税金、サービス料込みの1名様料金です。
※朝食は1Fカフェレストラン パルテールにて和洋ブッフェをご提供いたします。

スペシャルクリスマス宿泊プラン

期 間　12月22日(土)～12月25日(火)

2名1室利用の1名様料金	ケーキ・シャンパン・朝食付
ツイン または コーナーダブル	￥15,000
スタンダードダブル	￥14,000

※1泊室料、朝食、ケーキ、シャンパンクォーターボトル(1室につき1本)、税金、サービス料込みの1名様料金です。
※朝食は1Fカフェレストラン パルテールにて和洋ブッフェをご提供いたします。
※スペシャルクリスマス宿泊プランのご予約は7日前まで承っております。

新春宿泊プラン

ゴールデンプラン

期 間　2018年12月31日(月)～2019年1月3日(木)

和・洋・中のレストランでご定食をお召し上がりいただけるプランです。

1名様料金	シングル	ツイン または ダブル	トリプル または ツイン&シングル
2泊プラン	￥46,000	￥44,000	￥40,000
3泊プラン	￥60,500	￥58,500	￥54,500

※室料、年越しそば(12/31)、朝食、夕食 または 昼食
(和食堂 欅、中国料理 瑞麟、カフェレストラン パルテールのいずれかの定食)、
雑物代、税金、サービス料込みの1名様料金です。

※年越しそば(12/31)はカフェレストラン パルテールにてご提供いたします。
※元旦・2日の朝食はおせち料理もお選びいただけます(いずれか1日)。
※ご夕食は混雑が予想されますのでお早めにご予約ください。

ダイヤモンドプラン

期 間　2018年12月31日(月)～2019年1月3日(木)

お好みのレストランでお好きな料理をお選びいただけるプランです。

1名様料金	シングル	ツイン または ダブル	トリプル または ツイン&シングル
2泊プラン	￥64,000	￥62,000	￥59,000
3泊プラン	￥89,500	￥87,500	￥84,500

※室料、年越しそば(12/31)、朝食、夕食 または 昼食(和食堂 欅、フランス料理 クラウン、
中国料理 瑞麟、カフェレストラン パルテールのいずれかのお好みのお料理)、
雑物代、税金、サービス料込みの1名様料金です。

※お飲み物は含まれておりません。
※お子様(小学生以下)の料金はお問合わせください。

宿泊プランのご予約・お問合わせは
宿泊予約にて承っております。

パレスウエディングフェア　予約制・入場無料

ホテル自慢の伝統のローストビーフを無料で試食。
パレスウエディングを丸ごと体験できるフェアです。

開　催　日　11月25日(日)／12月2日(日)
受 付 時 間　10:00～
フェア内容　無料プチ試食会
　　コーディネート展示
　　ウエディング相談会

※写真はイメージです。

ウエディングメニュー試食会　予約制

ホテル伝統のローストビーフなどシェフおすすめの
スペシャルコースをご賞味ください。

開　催　日　11月3日(土・祝)／12月24日(月・振休)
受 付 時 間　10:00～
フェア内容　試食会 2名様
　　¥3,000(税金、サービス料込)
　　※シェフおすすめフレンチメニュー
　　式場見学(チャペル・神殿)他
　　ウエディング相談会

※写真はイメージです。

ご予約・お問合わせはブライダル係へ　ブライダル直通　TEL.048-647-3307 10:00～19:00 火曜定休

\FOLLOW ME!/ Instagram @palacehotelomiya_wedding

EVENT

クリスマス　ハワイアンミュージック&フラショー

毎年、夏に開催し人気のハワイアンミュージック&フラショーを今年は冬にも開催します！！
スペシャルブッフェをお召し上がりいただきながら、ハワイアンミュージックの生演奏とフラダンスをお楽しみいただけます。ハワイをイメージしたお料理に加え、ローストターキーやケーキなどのクリスマスメニューもご提供いたします。

開催日　12月16日(日)
時　間　[昼の部]12:00～14:30 (受付 11:30～)　[夜の部]17:00～19:30 (受付 16:30～)
会　場　4F ローズルーム(全席指定・禁煙)
料　金　大人 ￥9,000　子供(4歳～小学生) ￥4,000 (ブッフェ、お飲物、サービス料、税金込)

演奏：Nā Lei
フラダンス：Team TiareFetia／Hālau Hula O KaiLeo

※各テーブル共にご相席となります。お席につきましてはホテルに一任願います。
※お飲物は指定銘柄に限りフリードリンクとさせていただきます。
※ブッフェ料理のため、お料理・お飲物はセルフサービスとなります。
※ショー中でもご自由にお料理・お飲物をお召し上がりいただけます。
※お料理のご提供は昼の部13:30まで、夜の部18:30までとさせていただきます。
※当日お車を運転される方の飲酒は固くお断り申し上げます。

お問合わせ・ご予約は宴会予約まで　受付時間 9:00～19:00

お支払いについて
お手数ですがお申し込み後、1週間以内にご来館いただくか、下記の口座にお振込をお願いいたします。振込手数料はお客様のご負担にてお願いいたします。
- 銀行名：みずほ銀行 大宮支店
- 預金の種類：当座預金
- 口座番号：22866
- 口座名：株式会社 パレスエンタープライズ

※写真はイメージです。

初冬の景色の中で

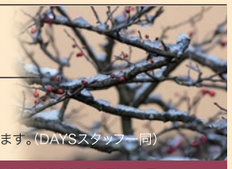

特別な日をカタチにしませんか？
一生の思い出のお手伝いをさせていただきます。
みなさまにお会いできますことを楽しみにしております。(DAYSスタッフ一同)

このチラシ(※)をご持参のお客様はお写真代総額10%OFFにて承ります。
1ポーズ1枚(六切)　~~¥13,000~~ ➡ ¥11,700　※切り抜き不可

記念写真
ご結納・結婚式・結婚記念日・マタニティ・ベビー・お宮参り・七五三・成人式・ご入学・ご卒業・叙勲・ご遺影・還暦祝い など

集合写真
最大70名様まで撮影できるスタジオをご用意しております。
歓送迎会・同窓会などの団体様の撮影にもご利用できます。

証明写真
各種証明書・プロフィールフォト など
※当日にお渡しすることもできます。

※表示料金に税金を加算させていただきます。

Lifetime Studio DAYS フォトスタジオ デイズ
お申し込みはお電話でご予約ください。
TEL.048-647-4622
パレスホテル大宮5F　10:00～18:00(火曜定休)

パレスホテル大宮 ハツコ エンドウ ウェディングス
オリジナル ウェディング フォトプラン

お二人の大切な記念に。挙式当日とは違う衣裳でも写真を撮りたい…記念に結婚写真を撮りたい…パレスホテル大宮では、お二人のための特別なウエディング フォトプランを平日限定でご用意いたしております。ご希望に合わせて「和装プラン」「洋装プラン」からお選びください。また、金婚式・銀婚式など結婚記念日のお祝いに、ドレスアップしての記念撮影にも是非このプランをご利用ください。

和装プラン
¥150,000

ご新郎様
紋服、着付
ご新婦様
白無垢 または 色打掛
おかつら または 洋髪
かんざし
角隠し または 綿帽子
和装メイク
着付

洋装プラン
¥100,000

ご新郎様
モーニング または
テールコート
着付
ご新婦様
ウェディングドレス
レンタルブーケ
ヘア&メイク
着付

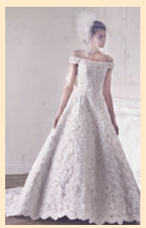

写真は、両プラン共に、新郎新婦お二人での2ポーズとなります。(アルバム仕上げにてご納品いたします)
・衣裳、写真の追加も承ります。　・衣裳は、限定品の中からお選びいただけます。
・限定品以外の衣裳は、別途料金がかかります。

※表示料金に税金を加算させていただきます。※写真はイメージです。

Hatsuko endo weddings ハツコエンドウ ウェディングス
お申し込みはお電話でご予約ください。
TEL.048-647-4016
パレスホテル大宮5F　10:00～18:00(火曜定休)

パレスホテル大宮

大宮駅西口 ソニックシティ 大宮駅西口より徒歩3分

ご予約・お問合わせは　TEL.048-647-3300 (代表)
https://www.palace-omiya.co.jp/ パレスホテル大宮 検索

〒330-0854　埼玉県さいたま市大宮区桜木町1丁目7番地5

最新情報更新中！「いいね！」お願いします。
https://www.facebook.com/PalaceHotelOmiya

レストランフェアや料理セミナー、ディナーショー、宿泊プランなど様々な催しを配信いたします。右記のQRコードへアクセス、またはpho@req.jpに空メールを送信ください。迷惑メール対策を設定している場合は、下記指定のドメインを登録ください。
@palace-omiya.co.jp

メールマガジン会員募集！

ただいまレストラン、宴会サービススタッフ募集中です。詳しくは人事担当までご連絡ください。

\FOLLOW ME! / Instagram @palacehotelomiya.official